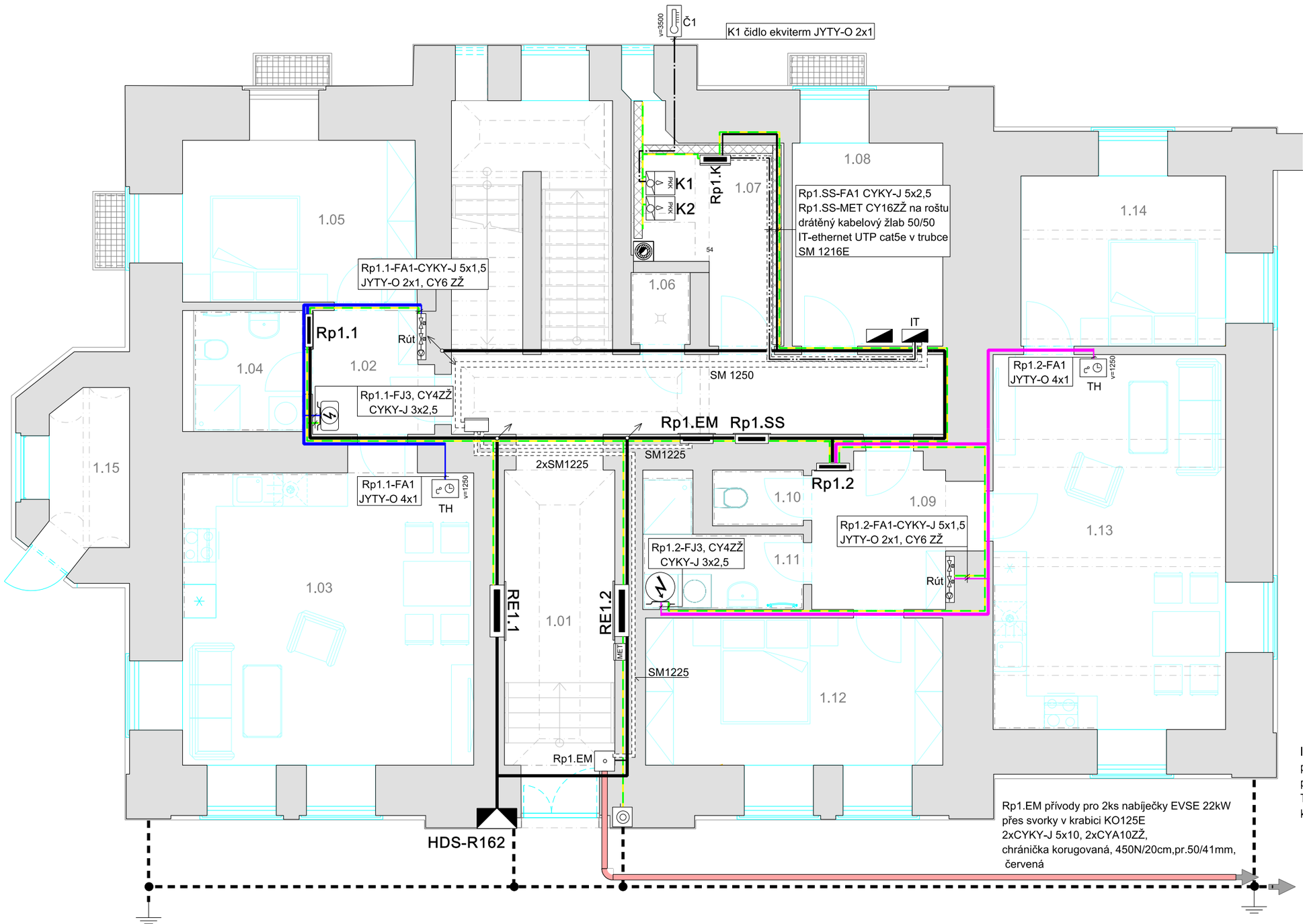

LEGENDA

- PKK — plynový kondenzační kotel
- Rút — rozdělovač podlahového topení s čerpadlem, havarijním a spouštěcím přiložným termostatem, a termoelektrickými hlavicemi na hlavních topných smyčkách
- TH — prostorový termostat programovatelný v režimu PWM
- hlavní vypínač přívodu kotle 3x10A/400V,IP54
- Č1 — venkovní čidlo ekvitermní regulace provozu kotlů
- IT — rozváděč připojení k internetu
- akumulační ohřívač vody hranatý 125lt 230V/2200W
- akumulační ohřívač vody kulatý 160lt 230V/2400W
- drátěné kabelové rošty 50/50 na podpěrách
- trubka instalační ohebná 750N/5cm, A1-F v průměrech 25,32 a 50 dle popisu
- kabely rozvodů mn
- kabely datových rozvodů UTP
- kabely sběrnice BUS
- kabelové rozvody společné spotřeby domu
- kabelové rozvody bytu 1
- kabelové rozvody bytu 2
- ochranné pospojování

POZNÁMKA

Instalace technologie kotelny bude řešena samostatným projektem včetně specifikace Rp1.K v návaznosti na projekt topení.
Tento výkres obsahuje kabelové přívody a vývody mimo místnost kotelny.

Tabulka místností

1.01	CHODBA + SCHODIŠŤOVÝ PROSTOR	1.09	CHODBA - BYT č.2
1.02	CHODBA - BYT č.1	1.10	WC - BYT č.2
1.03	OBÝVACÍ POKOJ S KUCHYNÍ - BYT č.1	1.11	KOUPELNA - BYT č.2
1.04	KOUPELNA S WC - BYT č.1	1.12	LOŽNICE - BYT č.2
1.05	LOŽNICE - BYT č.1	1.13	OBÝVACÍ POKOJ S KUCHYNÍ- BYT č.2
1.06	SKLAD	1.14	LOŽNICE- BYT č.2
1.07	TECHNICKÁ MÍSTNOST	1.15	MÍSTNOST PRO POPELNICE
1.08	KOČÁRKÁRNA		

STAVEBNÍK: město Zruč nad Sázavou, Zámek 1, 285 22 Zruč nad Sázavou

AKCE: **STAVEBNÍ OBJEKT SO 01 BYTOVÝ DŮM č.p. 2 ve Zruči nad Sázavou**

ZODPOVĚDNÝ PROJEKTANT: Ing.Bc.Jaroslav Petráček (ČKAIT 0007686)

PROJEKTANT: Jiří Trčka

STUPEŇ PD: DOKUMENTACE PRO PROVÁDĚNÍ STAVBY

ČÁST: D.1.6. ELEKTROINSTALACE

VÝKRES: ELEKTROINSTALACE 1.NP
PŘIPOJENÍ KOTELNY
REGULACE ÚT, VÝROBA TeV,EM

MĚŘÍTKO: 1:50

DATUM: 11/2020

ČÍSLO PŘÍLOHY: D.1.6.6